

新建築

住宅特集

Presentation Battle
in KYOTO

18:00 START

今年度の豆塾は BAR-JIA の第二弾。
住宅特集の編集長西牧厚子氏（新建築社）を
お招きします。
3分プレゼン。めざせ掲載！ 公開売込み。

参加費 JIA 会員 / 準会員：500 円
一般 1000 円 (共にワンドリンク付)
場所 Hacobu Kitchen(ハコブキッチン)
京都市下京区五条高倉角堺町 21
JimukinoUedaBldg 1F
TEL 075-343-5252
地下鉄烏丸線五条駅(3番出口)

開場・受付 18:00
START/END 18:30 ~ 21:30
AFTER PARTY 21:30 ~
講師 西牧 厚子氏 (新建築社)
申込 JIA 会員は 2 月 3 日より受付開始
一般は 2 月 10 日より受付開始

★Presentation Battle に参加される皆様へ
お一人、一作品の A3 版のプレゼンシートをご用意の
上、当日 18:00 までにお集まりください。
A3 版のペーパーであれば枚数は問いませんが、一人
あたり 3 分のプレゼンテーションとなりますので、
それにあわせた内容としてください。
模型や PC、ipad 等はお使い頂けません。電子デー
タの受け渡しも不可とします。必ずペーパーのみのプレ
ゼンテーションとして下さい。またプレゼンシートは
講師者にお持ち帰り頂くため返却いたしませんので、
ご了承ください。

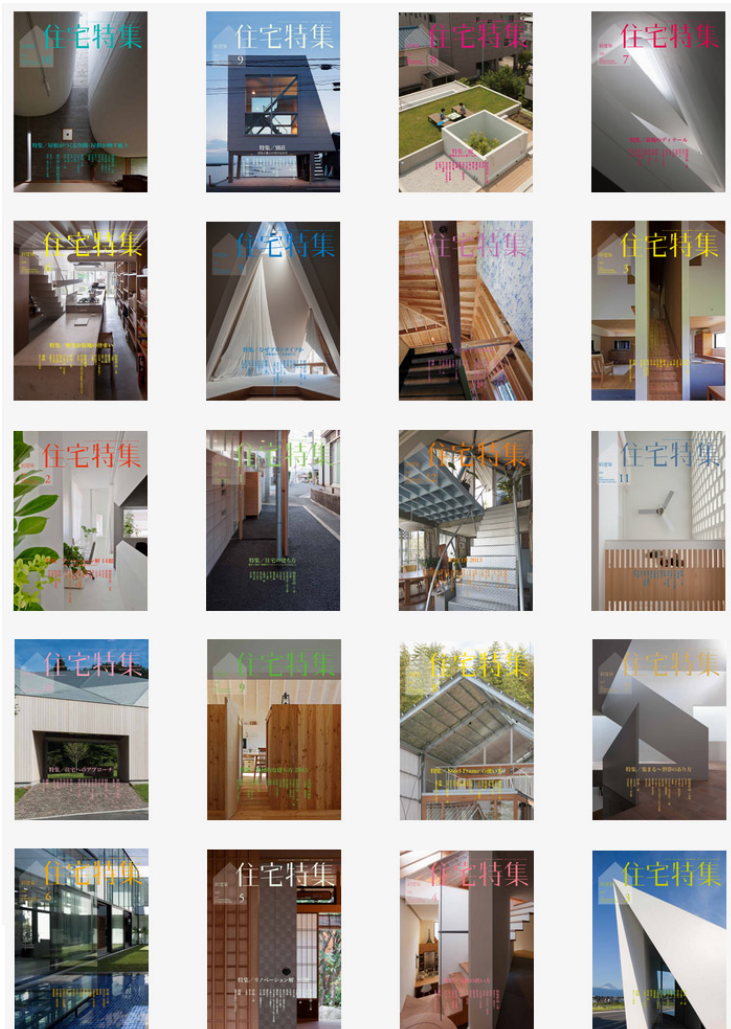

JIA 近畿支部青年委員会では、本年度は「建築家の領域を広げる」ことを目的として
います。建築メディアの方をゲストにお迎えして、編集者の視点からの建築の現在の
あり方をおうかがいし、「建築の見せ方、伝え方」を学ぶレクチャーを企画しています。
来年度のイベントの詳しい告知は、HP をご覧ください。http://www.jia.or.jp/kinki/

※該当作品は竣工済みの建築分野の作品に限ります。
※本企画は雑誌への作品掲載の契機になることを意図
しておりますが、約定するものではありません。
また本会は以後の関係について何ら介在致しません。

住宅特集 PresentationBattle に参加します オーディエンスとして参加します アフターパーティ参加 (会費 3000 円)
※レ印を入れてください。

JIA 正会員 JIA 準会員 一般 Name お名前 _____ Office 事務所名 _____

Mobile 連絡先 _____ E-Mail メールアドレス _____

※Presentation Battle に参加される方は、連絡先・メールアドレスは必ず記載してください。

申込み締切 2015 年 3 月 10 日
(定員 50 名、うち Battle 参加定員 20 名先着順)
申し込み先 日本建築家協会近畿支部事務局 TEL 06-6229-3371
(FAX または E-mail) FAX 06-6229-3374
E-mail jia@bc.wakwak.com
お申し込み後に事務局より受信確認メールをお送りします。
前日までに不着の場合は御電話にてご確認を御願ひ致します。

主催：(公社) 日本建築家協会近畿支部青年委員会

